BRAND NEW!!

細径×高屈曲性

SUPER SLIM ROBOT CABLE

SLIMOVE



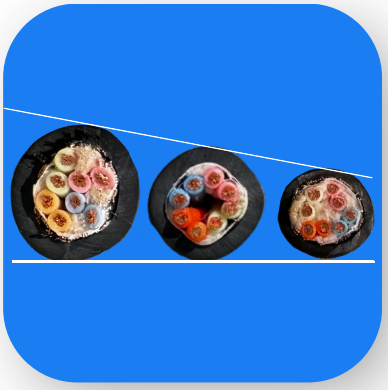

細径化

平均15%細径化

※従来品比較



耐屈曲性

5000万回

※実力値1億回以上



難燃性

VW-1

★従来品・他社品比較

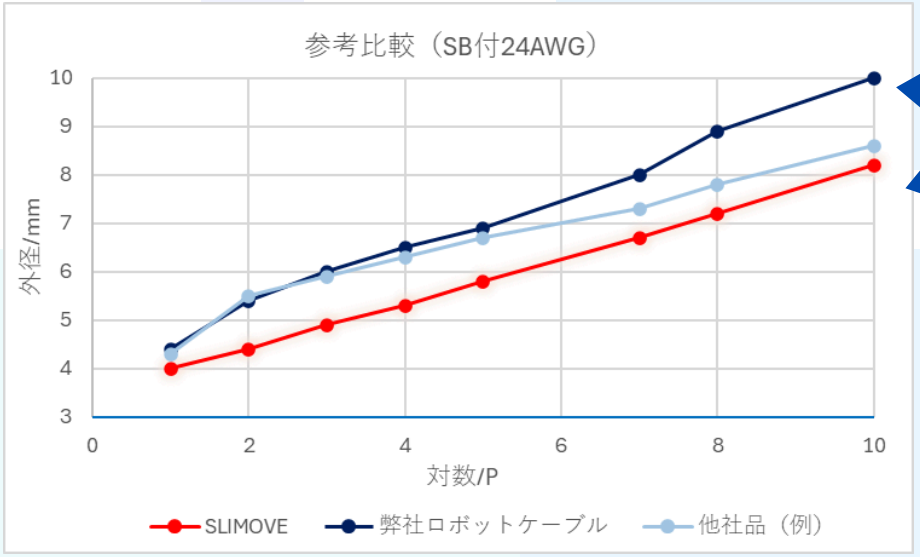

最大20%細径化

※従来品比較

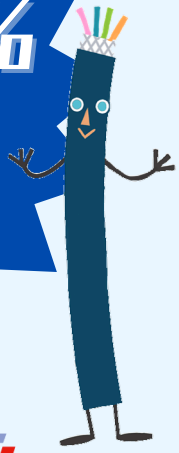

TAIYO CABLETEC

SLIMOVE

TAIYO CABLETEC

認証	適合規格	型式記号	定格電圧[V]	定格温度[℃]	難燃性
UL AWM	UL758	AWM STYLE 21914	300V	105℃	VW-1

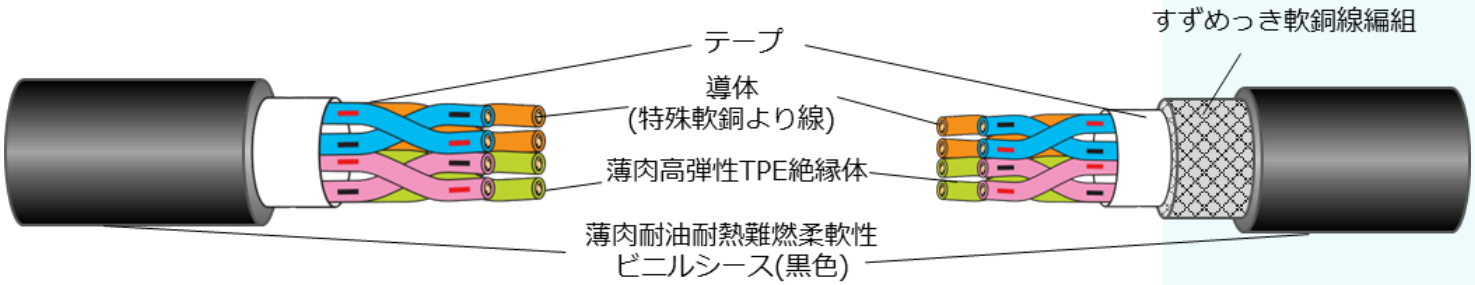

対数 線数	導体			絶縁	シールド無し		シールド有り	
	サイズ AWG	構成 mm	外径 mm	外径 mm	外径 mm	概算質量 kg/km	外径 mm	概算質量 kg/km
1P					3.3	13	3.8	19
3C					3.4	15	3.9	22
2P					3.5	16	4	24
3P					4.0	22	4.5	31
4P	26	76/0.05	0.5	0.8	4.4	27	4.9	38
5P					4.8	30	5.3	41
6P					5.2	35	5.7	50
7P					5.6	45	6.1	60
8P					6.0	50	6.5	65
10P					6.9	60	7.4	75
1P					3.5	16	4.0	23
3C					3.7	18	4.2	26
2P					3.9	21	4.4	30
3P					4.4	26	4.9	37
4P	24	112/0.05	0.61	0.91	4.8	32	5.3	45
5P					5.3	40	5.8	55
6P					5.7	50	6.2	60
7P					6.2	55	6.7	70
8P					6.7	65	7.2	80
10P					7.7	75	8.2	90

対数 線数	導体			絶縁	シールド無し		シールド有り	
	サイズ AWG	構成 mm	外径 mm	外径 mm	外径 mm	概算質量 kg/km	外径 mm	概算質量 kg/km
1P					3.8	20	4.3	28
3C					4.0	23	4.5	31
2P					4.4	28	4.9	39
3P					5.0	36	5.5	50
4P	22	178/0.05	0.77	1.07	5.5	45	6.0	60
5P					6.0	55	6.5	70
6P					6.6	65	7.1	80
7P					7.1	75	7.6	90
8P					7.7	85	8.2	105
10P					8.8	110	9.4	140
1P					4.2	26	4.7	35
3C					4.4	39	4.9	42
2P					5.0	40	5.5	50
3P					5.8	50	6.3	65
4P	20	283/0.05	0.97	1.27	6.3	65	6.8	80
5P					6.9	80	7.4	95
6P					7.6	95	8.1	115
7P					8.2	110	8.8	135
8P					8.9	125	9.5	155
10P					11.0	180	11.6	215

※開発品のため、仕様が変更になる可能性がございます。

1P~5P　在庫化決定！

お気軽にお問い合わせください！

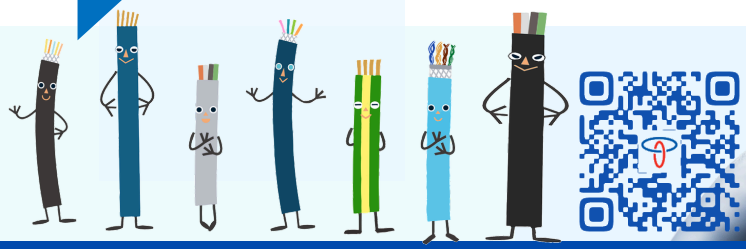



本 社　〒530-0001 大阪市北区梅田3-3-20 明治安田生命大阪梅田ビル21階　TEL：06-6341-6105 FAX：06-6341-6106
東京支店　〒222-0033 神奈川県横浜市港北区新横浜2-15-12　共立新横浜ビル9階 TEL：045-470-7721 FAX：045-470-7724
福岡支店　〒812-0011 福岡県福岡市博多区博多駅前2丁目20−1　大博多ビル10階　TEL：092-433-0820 FAX：092-433-0821